Moving Technology.
Inspiring Life.

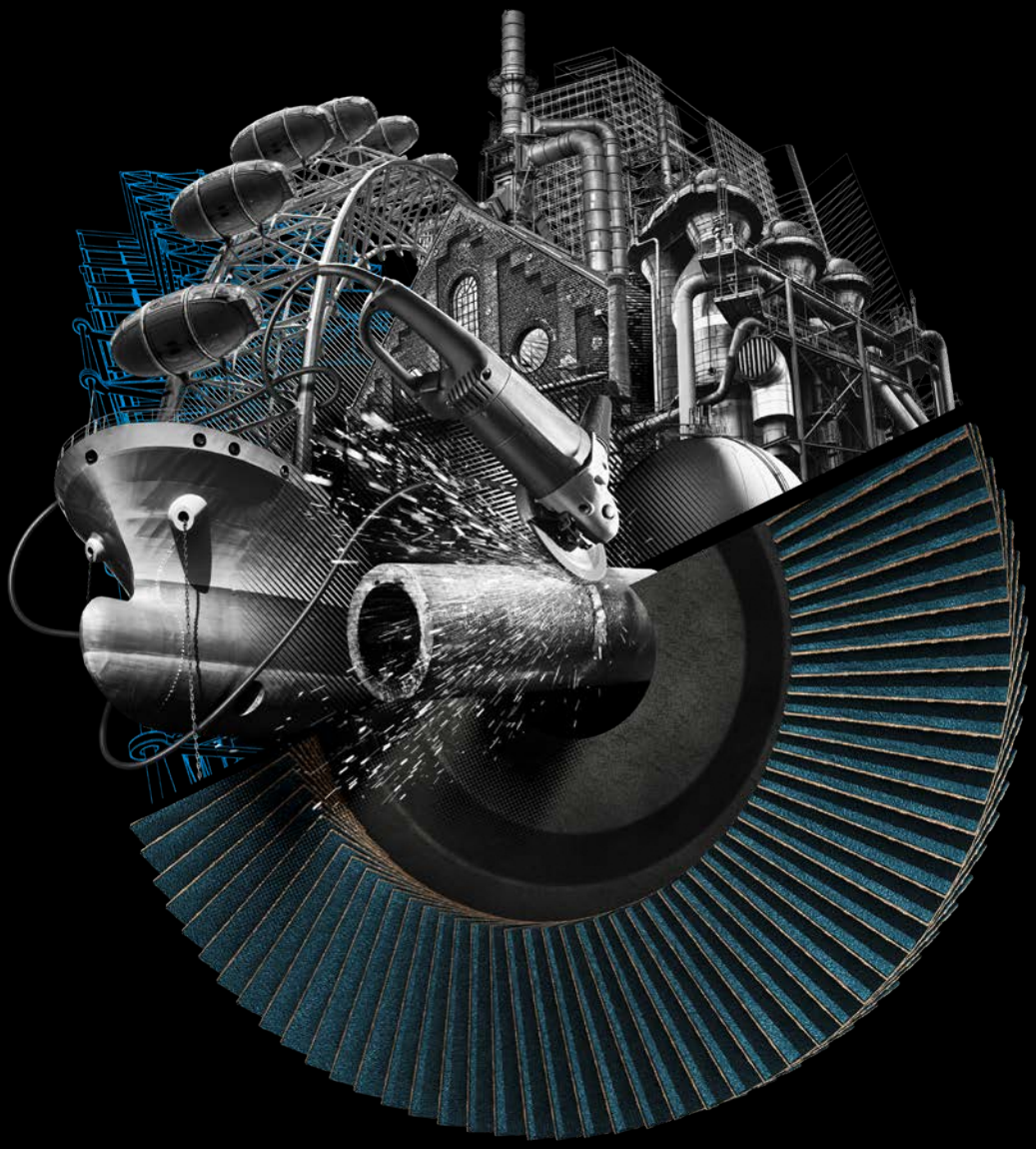

Factsheet 2021

Italian

www.tyrolit.group

Il Gruppo TYROLIT

TYROLIT è uno dei maggiori produttori a livello mondiale di utensili abrasivi per rettifica e ravvivatura, nonchè fornitore di soluzioni e macchine per l'industria edile.

Dal 1919, i nostri utensili innovativi apportano un contributo importante allo sviluppo tecnologico in numerosi settori. TYROLIT offre soluzioni tecniche su misura per diverse applicazioni, nonchè un vasto assortimento di utensili standard per i clienti di tutto il mondo.

Con sede centrale a Schwaz in Austria, questa azienda familiare, combina la forza derivante dall'essere parte del dinamico Gruppo Swarovski con un secolo di esperienza aziendale e tecnologica.

Sede dell'azienda TYROLIT a Schwaz, Austria

Fatti e cifre

593 Mio EUR
fatturati nel 2020

29
centri di produzione

80.000
prodotti

4.400+
dipendenti in tutto il mondo

36
filiali commerciali

500+
brevetti in tutto il mondo

Filiali commerciali in Argentina, Australia, Austria, Belgio, Brasile, Canada, Cina, Repubblica Ceca, Danimarca, Estonia, Finlandia, Francia, Germania, Ungheria, India, Indonesia, Italia, Paesi Bassi, Norvegia, Polonia, Portogallo, Russia, Sud Africa, Corea del Sud, Spagna, Svezia, Svizzera, Tailandia, Emirati Arabi, Regno Unito e USA. Distributori in oltre 65 paesi.

Divisioni Commerciali

INDUSTRIA DEL METALLO

Dalla lavorazione di precisione fino alla produzione di mole troncatrici con diametro fino a 2 mm, la nostra gamma di prodotti nella divisione Metallurgia comprende utensili high-tech per una vasta gamma di applicazioni. Offriamo anche un assortimento completo per il taglio, la molatura e il trattamento delle superfici.

INDUSTRIA DELL‘EDILIZIA

Siamo uno dei fornitori leader a livello mondiale di macchine e utensili diamantati ad alta efficienza per tutti i tipi di applicazioni legate all'edilizia. Sviluppiamo anche soluzioni di sistema su misura per progetti individuali. In questo modo, offriamo sempre la risposta ideale a ogni sfida che i professionisti dell'edilizia devono affrontare.

INDUSTRIA DEL QUARZO

I nostri utensili diamantati personalizzati convincono per le loro prestazioni eccezionali. Per le esigenze dei clienti più esigenti offriamo utensili per taglio, calibratura, lucidatura e profilatura di pietre naturali e artificiali e materiali in vetro e ceramica. Naturalmente forniamo anche utensili per profilatura e ravvivatura.

Settori

Grazie alla nostra pluriennale esperienza nel trattamento delle superfici, abbiamo sviluppato una profonda competenza per le esigenze specifiche dei nostri clienti in vari settori industriali.

- Industria automobilistica
- Industria dell'aviazione e delle turbine
- Industria di cuscinetti a rotolamento
- Beni di consumo
- Industria dell' edilizia
- Industria elettronica
- Industria della fonderia
- Commercio industriale
- Tecnologia medica
- Ottica
- Industrie di precisione
- Settori per la lavorazione del quarzo
- Industria di acciaio
- Acciaio e costruzione di impianti
- Industria degli utensili
- Industria delle trasmissioni

Maggiori informazioni sulle nostre attività in ciascun settore sono disponibili su tyrolit.group

Marchi aziendali

TYROLIT

Il nostro principale marchio e uno dei maggiori produttori al mondo di utensili per ravvivatura e molatura.

tyrolit.com

Grinding Techniques

Azienda leader nella produzione di utensili abrasivi per il commercio industriale con sede in Sudafrica

grindtech.com

Carborundum Electrite

L'azienda ceca è il più antico produttore europeo di abrasivi resinoidi e vetrificati.

carborundum.cz

HYDROSTRESS

Produttore leader di macchine per professionisti dell'edilizia con sede in Svizzera.

Nestag

Società commerciale svizzera che offre soluzioni di sistema di alta qualità per professionisti dell'edilizia.

nestag.com

Diamond Products

Produttore leader statunitense di utensili diamantati e macchine per professionisti dell'edilizia.

diamondproducts.com

Radiac Abrasives

Produttore leader statunitense di utensili abrasivi convenzionali e superabrasivi.

radiac.com

Olympus

Azienda asiatica leader nella produzione di utensili abrasivi per il commercio industriale.

tyrolit.co.th

Sisa

Un produttore asiatico di utensili abrasivi ad alta tecnologia.

cnsisa.cn

Bibielle

Un produttore italiano leader di materiali abrasivi tridimensionali di alta qualità.

bibielle.com

Sedi a livello mondiale

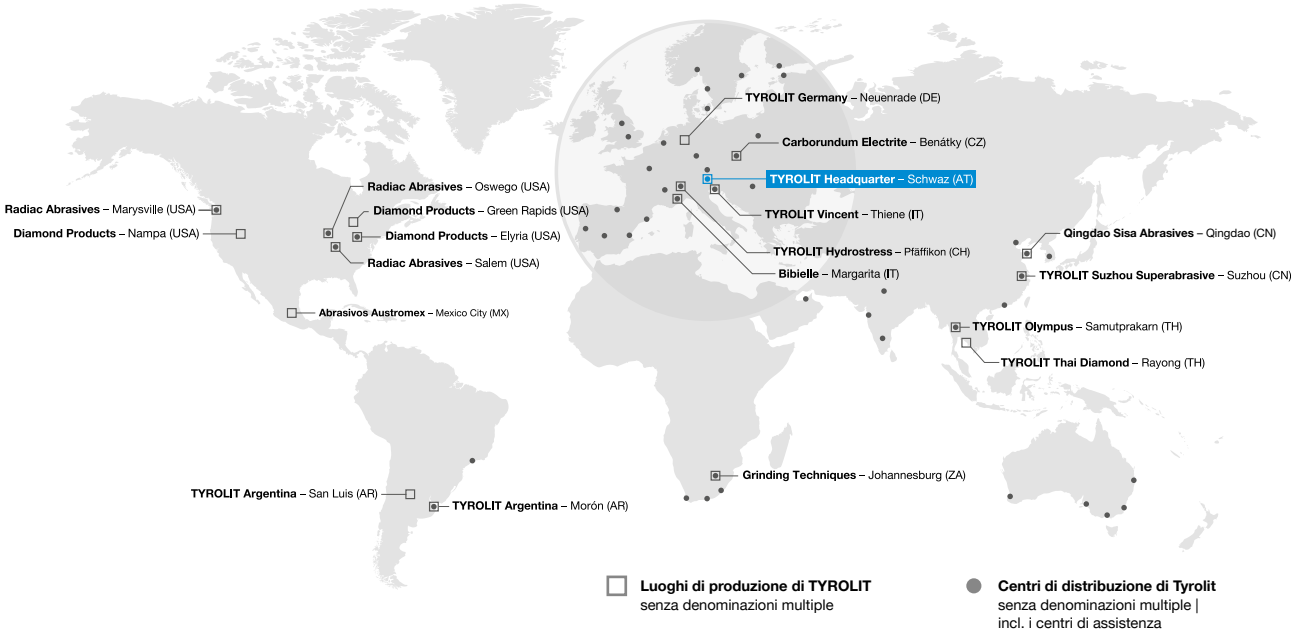

Siamo leader grazie alla vera innovazione

La passione per la tecnologia, l'esperienza pluriennale e il forte spirito innovativo si integrano nella produzione di soluzioni di rettifica eccezionali.

Con **CERABOND X**, TYROLIT pone una pietra miliare nel mercato degli abrasivi. La combinazione della grana ceramica e del sistema di legante unico di TYROLIT permette una capacità di taglio costante delle mole, combinata con una durata unica.

TYROLIT Power ha rivoluzionato la rifinitura delle superfici dure. Le strisce di levigatura costituite da strati di cactus e di diamante forniscono un'estrema durezza, fanno risparmiare tempo e riducono notevolmente le vibrazioni per l'utente.

Abbiamo fatto un balzo in avanti nella molatura del vetro laminato con le nostre ruote **REVERSE**, semplificando le operazioni di molatura, migliorando i rendimenti e la qualità della lavorazione e riducendo allo stesso tempo le sollecitazioni sull'utensile e sul pezzo.

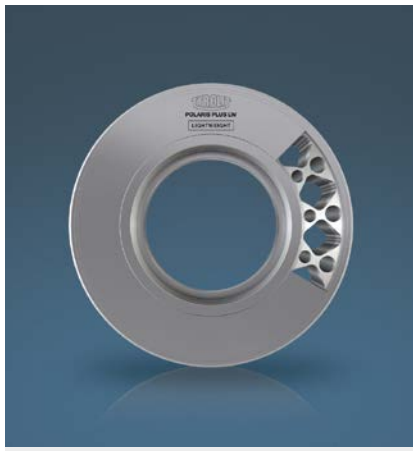

Le nostre **tecnologie leggere brevettate** migliorano i processi di molatura di precisione dei nostri clienti, consentendo loro di risparmiare tempo e denaro. Ciò è possibile grazie a riduzioni mirate di materiale calcolate al computer o all'uso di fibre naturali.

Con il nostro sistema di assistenza modulare **ToolScope** abbiamo posto una pietra miliare per la digitalizzazione della tecnologia di molatura. Il sistema consente ai clienti di utilizzare i dati esistenti e, attraverso una maggiore trasparenza del processo, di ottimizzare l'intera catena di produzione.

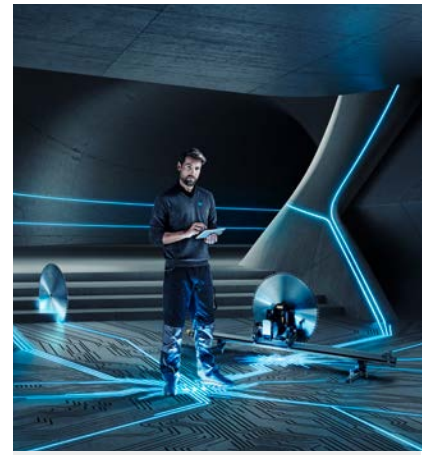

MoveSmart è un nuovo sistema di monitoraggio per l'industria edile, che collega le macchine TYROLIT all'Internet of things, ed elabora i dati degli utenti direttamente in loco e in tempo reale. Una mossa intelligente per il futuro.

Azienda a conduzione familiare dal 1919

TYROLIT è guidata da un Executive Board composto da tre persone, – due delle quali sono discendenti di quinta generazione della famiglia Swarovski. Le profonde radici della tradizione consentono a questa azienda nota in tutto il mondo di coniugare valori familiari e internazionalità.

Ci impegniamo a soddisfare i gruppi di destinazione interni ed esterni e a stabilire una collaborazione durevole e leale basata sulla partnership. Per questo motivo cerchiamo di ottimizzare la qualità dei nostri prodotti e dei nostri servizi, adattando continuamente i processi aziendali alle mutevoli esigenze di mercato.

Grazie alla gestione a livello globale della nostra catena di distribuzione, assicuriamo ai nostri clienti consegne puntuali in tutto il mondo. Gli investimenti nelle attività di ricerca e sviluppo, nella formazione dei dipendenti, nonché nei miglioramenti tecnologici sono parte integrante della nostra cultura aziendale.

Grazie all'utilizzo sostenibile delle risorse, alla creazione di un ambiente di lavoro sicuro e al rispetto delle disposizioni legali, lo sviluppo delle attività aziendali è stato continuo e positivo fin dal 1919.

Executive Board

Dr. Christoph Swarovski fa parte dell'Executive Board dal 2002. Dirige le divisioni Finanza e Amministrazione.

Andreas Buchbauer fa parte dell'Executive Board dal 2003. Dirige la divisione Tecnologica.

Arno Pichler fa parte dell'Executive Board dal 2017. Dirige la divisione Metal Industries.

TYROLIT SCHLEIFMITTELWERKE SWAROVSKI K.G.
Swarovskistraße 33 | 6130 Schwaz | Austria
Tel +43 5242 606-0 | Fax +43 5242 63398

Tutte le **filiali nel mondo** sono elencate sul nostro sito Internet **www.tyrolit.group**

Find us on social media
TYROLITgroup